Информация о персональном составе педагогических работников по каждой реализуемой образовательной программе в форме электронного документа в соответствии с требованием подпункта «г» подпункта 3.6. пункта 3, Приказа Федеральной службы по надзору в сфере образования и науки РФ от 14 августа 2020 г. № 831 “Об утверждении Требований к структуре официального сайта образовательной организации в информационно-телекоммуникационной сети «Интернет» и формату представления информации”

	ФИО, должность – Вафина Флюра Фаргаповна, воспитатель Уровень образования – средне - специальное Квалификация – воспитатель дошкольных учреждений Наименование направления подготовки и (или) специальности – воспитание в дошкольных учреждениях. Ученая степень (при наличии) - нет Ученое звание (при наличии) - нет Повышение квалификации и (или) профессиональная переподготовка (при наличии) – АНО «Академия образовательных технологий и исследований» по программе «Организация образовательного процесса и психолого- педагогического сопровождения в рамках реализации ФГОС ДО для воспитателя» 04.09.2020г. Общий стаж работы - 40 Стаж работы по специальности - 36 Преподаваемые учебные предметы, курсы, дисциплины (модули)– нет

	ФИО, должность - Кныш Алефтина Спиридоновна, педагог-психолог Уровень образования - высшее Квалификация – педагог-психолог Наименование направления подготовки и (или) специальности - Ученая степень (при наличии) - нет Ученое звание (при наличии) - нет Повышение квалификации и (или) профессиональная переподготовка (при наличии) - АНО «Академия образовательных технологий и исследований» по программе «Организация работы психолога в условиях реализации федерального государственного образовательного стандарта дошкольного образования» 04.09.2020г. Общий стаж работы - Стаж работы по специальности – 13 лет 9 мес. Преподаваемые учебные предметы, курсы, дисциплины (модули) – нет
	ФИО, должность - Калинова Светлана Николаевна, музыкальный руководитель Уровень образования - средне - специальное Квалификация – преподаватель ДМШ по классу альт, артист оркестра Наименование направления подготовки и (или) специальности - альт Ученая степень (при наличии) - нет Ученое звание (при наличии) - нет Повышение квалификации и (или) профессиональная переподготовка (при наличии) - АНО «Академия образовательных технологий и исследований» по программе Музыкальное сопровождение и эстетическое развитие детей в условиях реализации ФГОС ДО» 04.09.2020г. Общий стаж работы – 31лет, 5 мес. Стаж работы по специальности – 31лет 5 мес. Преподаваемые учебные предметы, курсы, дисциплины (модули) - нет

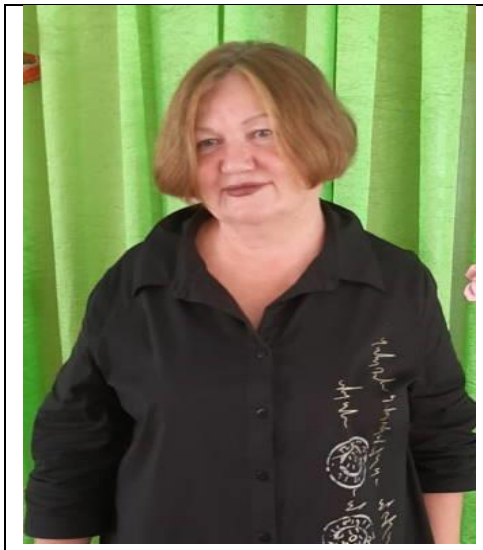	**ФИО, должность - Диденко Любовь Павловна, музыкальный руководитель** Уровень образования - средне - специальное Квалификация - Наименование направления подготовки и (или) специальности - Хоровое дирижирование Ученая степень (при наличии) - нет Ученое звание (при наличии) - нет Повышение квалификации и (или) профессиональная переподготовка (при наличии) – ООО Центр повышения квалификации и переподготовки «Луч знаний» «Музыкальное развитие детей в соответствии с ФГОС ДО» 14.09.2020 г. Общий стаж работы - 44г 06 мес. Стаж работы по специальности - 44г 06 мес. Преподаваемые учебные предметы, курсы, дисциплины (модули) - нет
	ФИО, должность – Якубов Дилявер Шевкетович, музыкальный руководитель Уровень образования – средне- специальное Квалификация – руководитель творческого коллектива, преподаватель Наименование направления подготовки и (или) специальности – социально-культурная деятельность и художественное творчество Ученая степень (при наличии) - нет Ученое звание (при наличии) - нет Повышение квалификации и (или) профессиональная переподготовка (при наличии) – АНО ДПО «ФИПКиП» по программе «Организация работы музыкального руководителя в дошкольной образовательной организации в условиях реализации ФГОС» 08.08.2020 г. Общий стаж работы – 19 лет Стаж работы по специальности – 2 г.10 мес. Преподаваемые учебные предметы, курсы, дисциплины (модули) – нет

	ФИО, должность - Кузнецова Оксана Анатольевна, инструктор по физической культуре Уровень образования - высшее Квалификация – учитель физической культуры Наименование направления подготовки и (или) специальности – физическое воспитание Ученая степень (при наличии) - нет Ученое звание (при наличии) - нет Повышение квалификации и (или) профессиональная переподготовка (при наличии) - «Результат» «Современные подходы к организации образования дошкольников в новых условиях», 27.03.2020г. Общий стаж работы - 14 л 00м Стаж работы по специальности - 14 л 00м Преподаваемые учебные предметы, курсы, дисциплины (модули) – Нет
	ФИО, должность – Стоколос Наталья Сергеевна, , инструктор по физической культуре Уровень образования - высшее Квалификация – специалист по физической культуре и спорту Наименование направления подготовки и (или) специальности – физическая культура и спорт Ученая степень (при наличии) - нет Ученое звание (при наличии) - нет Повышение квалификации и (или) профессиональная переподготовка (при наличии) – «Центр непрерывного образования и инноваций» по программе «Федеральный государственный образовательный стандарт дошкольного образования: совокупность обязательных требований к дошкольному образованию».31.07.2019г. Общий стаж работы – 12 лет Стаж работы по специальности – 11лет 8 мес. Преподаваемые учебные предметы, курсы, дисциплины (модули) – нет

	Ф.ИО, должность - Агафонова Александра Александровна, воспитатель Уровень образования - средне - специальное Квалификация – воспитатель детского сада Наименование направления подготовки и (или) специальности Ученая степень (при наличии) - нет Ученое звание (при наличии) - нет Повышение квалификации и (или) профессиональная переподготовка (при наличии) – «Образовательное учреждение дополнительного профессионального образования «Тихорецкая техническая школа» по программе «Педагогика и психология дошкольного образования в рамках реализации ФГОС», 22.08.2018г Общий стаж работы - 27 лет Стаж работы по специальности – 27лет Преподаваемые учебные предметы, курсы, дисциплины (модули) – нет
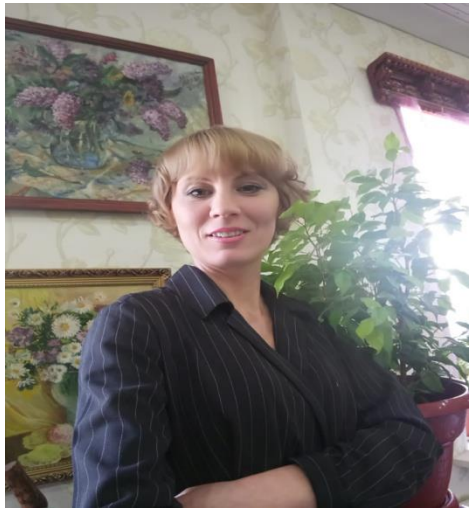	**ФИО, должность – Брусницина Олеся Викторовна, воспитатель** Уровень образования - средне-специальное Квалификация - юрист Наименование направления подготовки и (или) специальности - правоведение Ученая степень (при наличии) - нет Ученое звание (при наличии) - нет Повышение квалификации и (или) профессиональная переподготовка (при наличии) - АНО ДПО «ВГАППССС» «Педагогика и методика начального общего и дошкольного образования». Квалификация: Учитель начальных классов, Воспитатель детей дошкольного возраста» - Всероссийский центр повышения квалификации и профессиональной переподготовки по программе "Познавательное и речевое развитие дошкольника в соответствии с ФГОС», февраль 2021г.

	ФИО, должность - Дейнега Мария Анатольевна, воспитатель Уровень образования - высшее Квалификация - Наименование направления подготовки и (или) специальности - Ученая степень (при наличии) - нет Ученое звание (при наличии) - нет Повышение квалификации и (или) профессиональная переподготовка (при наличии) - ФГБОУ ВО "Кубанский государственный университет" Дошкольное образование 05.07.2016г. Общий стаж работы – 6 лет 3 мес. Стаж работы по специальности – 6 лет 3 мес. Преподаваемые учебные предметы, курсы, дисциплины (модули) – нет
	ФИО, должность - Дежичева Ольга Александровна, воспитатель логогруппы Уровень образования - высшее Квалификация - бакалавр Наименование направления подготовки и (или) специальности – специальное дефектологическое образование Ученая степень (при наличии) - нет Ученое звание (при наличии) - нет Повышение квалификации и (или) профессиональная переподготовка (при наличии) - НОЧУ ДПО «Краснодарский многопрофильный институт дополнительного образования» «Организация и содержание логопедической работы воспитателя в условиях реализации ФГОС», 15.01. 2020г. Общий стаж работы – 8 лет Стаж работы по специальности – 8 лет Преподаваемые учебные предметы, курсы, дисциплины (модули) - нет

	ФИО, должность – Дмитриева Анна Александровна, воспитатель логогруппы Уровень образования – высшее Квалификация - «Педагог – психолог» Наименование направления подготовки и (или) специальности - «Педагогика и психология», Ученая степень (при наличии) - нет Ученое звание (при наличии) - нет Повышение квалификации и (или) профессиональная переподготовка (при наличии) – Частное образовательное учреждение «Учебный Центр дополнительного образования «Все вебинары. ру» «Реализация требований профессионального стандарта педагога в деятельности воспитателя ДОУ». 17.04.2019г. Общий стаж работы – 7 лет Стаж работы по специальности –12 мес. Преподаваемые учебные предметы, курсы, дисциплины (модули) – нет
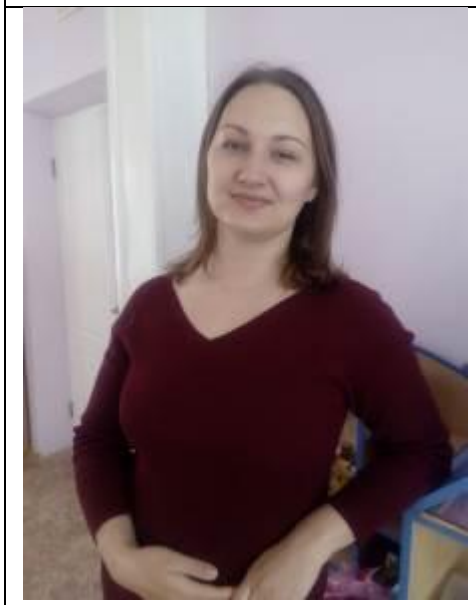	**ФИО, должность - Дюжева Даша Лотиевна, воспитатель** Уровень образования - высшее Квалификация – преподаватель дошкольной педагогики и психологии Наименование направления подготовки и (или) специальности – дошкольная педагогика и психология Ученая степень (при наличии) - нет Ученое звание (при наличии) - нет Повышение квалификации и (или) профессиональная переподготовка (при наличии) - Общий стаж работы - 8л 04м Стаж работы по специальности - 8л 04м Преподаваемые учебные предметы, курсы, дисциплины (модули) - нет

	ФИО, должность - Зарывахина Алла Николаевна, воспитатель Уровень образования – средне - специальное Квалификация – воспитатель детского сада Наименование направления подготовки и (или) специальности - Ученая степень (при наличии) - нет Ученое звание (при наличии) - нет Повышение квалификации и (или) профессиональная переподготовка (при наличии) - ЧОУОДПО по программе «Современные педагогические технологии в организации образовательно –воспитательного процесса в условиях реализации ФГОС ДО» (Организация логопедической работы в дошкольном образовательном учреждении в условиях реализации ФГОС ДО) 12.12.2019г. Общий стаж работы - 17л Стаж работы по специальности - 17л Преподаваемые учебные предметы, курсы, дисциплины (модули) - нет
	ФИО, должность - Иванова Галина Владимировна, воспитатель логогруппы Уровень образования - средне - специальное Квалификация – воспитатель детского сада Наименование направления подготовки и (или) специальности - воспитатель детского сада Ученая степень (при наличии) - нет Ученое звание (при наличии) - нет Повышение квалификации и (или) профессиональная переподготовка (при наличии) - НОЧУ ДПО «Краснодарский многопрофильный институт дополнительного образования» «Организация и содержание логопедической работы в условиях реализации ФГОС», 25.09.2019г. Общий стаж работы - 43л 11 м Стаж работы по специальности - 43л 11м Преподаваемые учебные предметы, курсы, дисциплины (модули

	ФИО, должность - Иконникова Инна Валерьевна, воспитатель Уровень образования - средне - специальное Квалификация - техник Наименование направления подготовки и (или) специальности – «Технология консервов и пищеконцентратов» Ученая степень (при наличии) - нет Ученое звание (при наличии) - нет Повышение квалификации и (или) профессиональная переподготовка (при наличии) - Новороссийский социально- педагогический колледж- «Организация деятельности детей дошкольного возраста в дошкольных образовательных учреждениях» 02.10.2014г. НОЧУ ДПО «Краснодарский многопрофильный институт дополнительного образования» «Организация и содержание логопедической работы воспитателя в условиях реализации ФГОС», 11.12. 2019г. Общий стаж работы - 5л 05м Стаж работы по специальности - 5л 05м Преподаваемые учебные предметы, курсы, дисциплины (модули) – нет
	ФИО, должность - Казак Эльвира Ришатовна, воспитатель Уровень образования - средне - специальное Квалификация - – воспитатель дошкольных учреждений Наименование направления подготовки и (или) специальности - воспитание в дошкольных учреждениях Ученая степень (при наличии) - нет Ученое звание (при наличии) - нет Повышение квалификации и (или) профессиональная переподготовка (при наличии) – АНО «Академия образовательных технологий и исследований» по программе «Организация образовательного процесса и психолого- педагогического сопровождения в рамках реализации ФГОС ДО для воспитателя» 04.09.2020г. Общий стаж работы – 26 лет Стаж работы по специальности – 25 лет 11 мес.

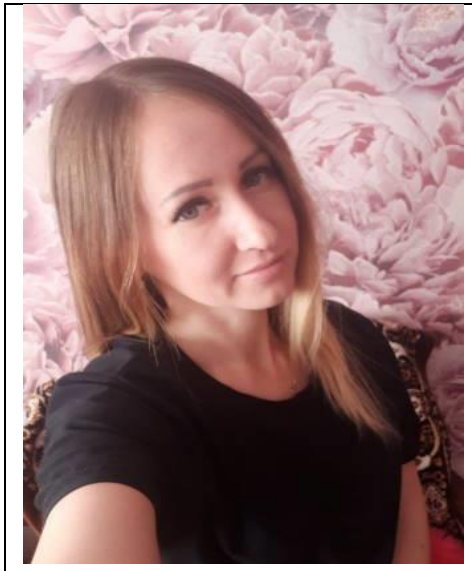	**ФИО, должность – Дмитриева Анна Николаевна, воспитатель** Уровень образования - высшее Квалификация – педагог-психолог Наименование направления подготовки и (или) специальности – педагогика и психология Ученая степень (при наличии) - нет Ученое звание (при наличии) - нет Повышение квалификации и (или) профессиональная переподготовка (при наличии) – ведение профессиональной деятельности «Педагог дошкольного образования» (воспитатель) НОЧУ ДПО "Краснодарский многопрофильный институт дополнительного образования "(Организация и содержание логопедической работы в условиях реализации ФГОС) 22.07.2020г. Общий стаж работы – 08 мес. Стаж работы по специальности - 08 мес. Преподаваемые учебные предметы, курсы, дисциплины (модули) – нет
	ФИО, должность – Кривенко Наталья Петровна, воспитатель спецгруппы Уровень образования - средне - специальное Квалификация - воспитатель дошкольных учреждений Наименование направления подготовки и (или) специальности – дошкольное образование Ученая степень (при наличии) - нет Ученое звание (при наличии) - нет Повышение квалификации и (или) профессиональная переподготовка (при наличии) - - НОЧУ ДПО «Краснодарский многопрофильный институт дополнительного образования» «Организация и содержание логопедической работы воспитателя в условиях реализации ФГОС», 25.09.2019г.г. Общий стаж работы – 25 лет 2 мес. Стаж работы по специальности – 25 лет 2 мес. Преподаваемые учебные предметы, курсы, дисциплины (модули)

	ФИО, должность – Кузнецова Виктория Ивановна, воспитатель Уровень образования - средне - специальное Квалификация – учитель начальных классов с дополнительной подготовкой Наименование направления подготовки и (или) специальности - преподавание в начальных классах Ученая степень (при наличии) - нет Ученое звание (при наличии) - нет Повышение квалификации и (или) профессиональная переподготовка (при наличии) – ЧОУДПО «Академия бизнеса и управления системами» по программе «ФГОС в дошкольное образование» 22.04. 2019г. Общий стаж работы – 10 лет Стаж работы по специальности – 10лет Преподаваемые учебные предметы, курсы, дисциплины (модули) – нет
	ФИО, должность – Литвиненко Надежда Викторовна, воспитатель Уровень образования - высшее Квалификация – учитель начальных классов Наименование направления подготовки и (или) специальности – педагогика и методика начального образования Ученая степень (при наличии) - нет Ученое звание (при наличии) - нет Повышение квалификации и (или) профессиональная переподготовка (при наличии) - «Результат» «Современные подходы к организации образования дошкольников в новых условиях», 27.03.2020г. Общий стаж работы – 10 лет 9 мес. Стаж работы по специальности - 10 лет 9 мес Преподаваемые учебные предметы, курсы, дисциплины (модули) – нет

	ФИО, должность – Мартова Елена Алексеевна Уровень образования - средне - специальное Квалификация – учитель начальных классов, воспитатель группы продленного дня Наименование направления подготовки и (или) специальности – преподавание в начальных классах Ученая степень (при наличии) - нет Ученое звание (при наличии) - нет Повышение квалификации и (или) профессиональная переподготовка (при наличии) - «Результат» «Современные подходы к организации образования дошкольников в новых условиях», 27.03.2020г. Общий стаж работы – 16 лет Стаж работы по специальности - 13л 04м Преподаваемые учебные предметы, курсы, дисциплины (модули) – не
	ФИО, должность – Матирная Светлана Дмитриевна, воспитатель логогруппы Уровень образования - высшее Квалификация – учитель начальных классов Наименование направления подготовки и (или) специальности Ученая степень (при наличии) - нет Ученое звание (при наличии) - нет Повышение квалификации и (или) профессиональная переподготовка (при наличии) – ФГБОУ ВО Кубанский государственный университет «Логопедия: содержание, методики, технологии» 8.04.2021г. ФГБОУ ВО Кубанский государственный университет «Современные подходы к использованию логопедического массажа»- 07.04.221г. Общий стаж работы – 29 лет 6 мес Стаж работы по специальности – и 5 лет 8 мес. Преподаваемые учебные предметы, курсы, дисциплины (модули) – нет

	ФИО, должность – Наумова Марьяна Вадимовна, воспитатель Уровень образования - средне- профессиональное Квалификация – воспитатель детей дошкольного возраста Наименование направления подготовки и (или) специальности – дошкольное образование Ученая степень (при наличии) - нет Ученое звание (при наличии) - нет Повышение квалификации и (или) профессиональная переподготовка (при наличии) - – «Новороссийский социально –педагогический колледж» по программе «Технология организации воспитательно - образовательного процесса с элементами инклюзивного образования в условиях реализации ФГОС ДО», 29.06.2020г. Общий стаж работы – 6 мес. Стаж работы по специальности – 3 мес. Преподаваемые учебные предметы, курсы, дисциплины (модули) – нет
	ФИО, должность – Оганисян Анастасия Юрьевна, воспитатель логогруппы Уровень образования - высшее Квалификация – товаровед - эксперт Наименование направления подготовки и (или) специальности – «Товароведение и экспертиза товаров (по областям применения). Ученая степень (при наличии) - нет Ученое звание (при наличии) - нет Повышение квалификации и (или) профессиональная переподготовка (при наличии) - Профессиональная переподготовка «Дошкольное образование: содержание, методики, технологии» 20.10.2017г. Общий стаж работы – 3 года Стаж работы по специальности – 3 года Преподаваемые учебные предметы, курсы, дисциплины (модули) – нет

	ФИО, должность – Васинская Елена Алексеевна, воспитатель спецгруппы Уровень образования - средне – специальное; Квалификация – «Воспитатель детей дошкольного возраста» Наименование направления подготовки и (или) специальности - «440201 Дошкольное образование» Ученая степень (при наличии) - нет Ученое звание (при наличии) - нет Повышение квалификации и (или) профессиональная переподготовка (при наличии) - Общий стаж работы – 4 года 1 мес. Стаж работы по специальности –4 года 1 мес. Преподаваемые учебные предметы, курсы, дисциплины (модули) – нет
	ФИО, должность – Пинчук Оксана Владимировна, воспитатель логогруппы Уровень образования - средне - специальное Квалификация - воспитатель дошкольных учреждений Наименование направления подготовки и (или) специальности - воспитание в дошкольных учреждениях Ученая степень (при наличии) – нет Ученое звание (при наличии) - нет Повышение квалификации и (или) профессиональная переподготовка (при наличии) - Всерегиональный научно – образовательный центр «Современные образовательные технологии» по программе «Современные логопедические технологии коррекции речевых нарушений у детей дошкольного возраста в соответствии с требованиями ФГОС» 09.07.2020г. Общий стаж работы – 9 лет Стаж работы по специальности – 9лет Преподаваемые учебные предметы, курсы, дисциплины (модули) – нет

	ФИО, должность – Плохая Роза Сергеевна, воспитатель Уровень образования – средне - специальное Квалификация - воспитатель детей дошкольного возраста Наименование направления подготовки и (или) специальности – дошкольное образование Ученая степень (при наличии) - нет Ученое звание (при наличии) - нет Повышение квалификации и (или) профессиональная переподготовка (при наличии) – Общество с ограниченной ответственностью «Центр непрерывного образования и инноваций» «Организация образовательного процесса в дошкольной организации в соответствии с федеральным государственным образовательным стандартам дошкольного образования» 28.02.2020г. Общий стаж работы – 31год Стаж работы по специальности –31 год Преподаваемые учебные предметы, курсы, дисциплины (модули) – нет
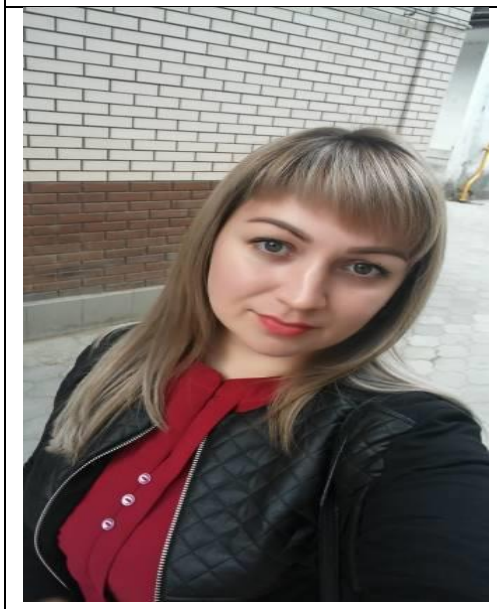	**ФИО, должность – Потапенко Наталья Александровна, воспитатель спецгруппы** Уровень образования - средно-специальное Квалификация – воспитатель детей дошкольного возраста с дополнительной подготовкой в области семейного воспитания Наименование направления подготовки и (или) специальности – дошкольное образование Ученая степень (при наличии) - нет Ученое звание (при наличии) - нет Повышение квалификации и (или) профессиональная переподготовка (при наличии) – Международный социально- гуманитарный институт «Организация и содержание логопедической работы в условиях реализации ФГОС», 31.10.2018г. Общий стаж работы – 13лет Стаж работы по специальности – 13 лет Преподаваемые учебные предметы, курсы, дисциплины (модули) – нет

	ФИО, должность – Резго Светлана Николаевна, воспитатель Уровень образования - средно-специальное Квалификация - Учитель музыка и музыкальный руководитель Наименование направления подготовки и (или) специальности «Музыкальное воспитание» Ученая степень (при наличии) - нет Ученое звание (при наличии) - нет Повышение квалификации и (или) профессиональная переподготовка (при наличии) -- АНО «Академия образовательных технологий и исследований» по программе «Организация образовательного процесса и психолого- педагогического сопровождения в рамках реализации ФГОС ДО для воспитателя» 04.09.2020г. Общий стаж работы – 6лет 9 мес Стаж работы по специальности –6лет 9 мес Преподаваемые учебные предметы, курсы, дисциплины (модули) – нет
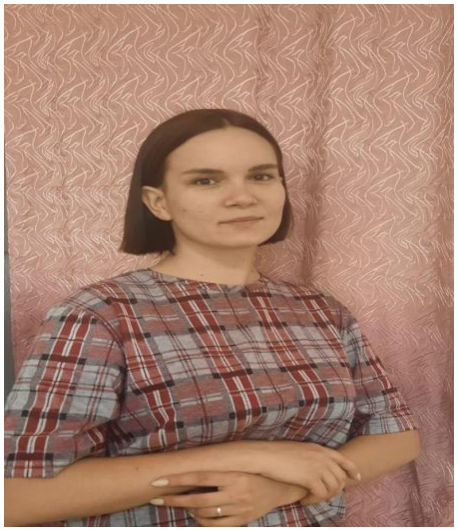	**ФИО, должность – Соловьева Анастасия Сергеевна, воспитатель** Уровень образования - средно-специальное Квалификация – Воспитатель детей дошкольного возраста Наименование направления подготовки и (или) специальности – Дошкольное образование Ученая степень (при наличии) - нет Ученое звание (при наличии) - нет Повышение квалификации и (или) профессиональная переподготовка (при наличии) - Общий стаж работы – 6 лет Стаж работы по специальности – 3г.6 мес. Преподаваемые учебные предметы, курсы, дисциплины (модули) – нет

	ФИО, должность – Халявка Валентина Алексеевна, воспитатель логогруппы Уровень образования - высшее Квалификация – учитель технологии и предпринимательства Наименование направления подготовки и (или) специальности – технология и предпринимательства Ученая степень (при наличии) - нет Ученое звание (при наличии) - нет Повышение квалификации и (или) профессиональная переподготовка (при наличии) – «Дошкольная педагогика и психология: воспитатель дошкольной образовательной организации».Санкт –Петербург «Центр непрерывного образования и инноваций» 30. 08.2019 г. Автономная коммерческая организация дополнительного профессионального образования «Особенности работы воспитателя в логопедической группе дошкольной образовательной организации» 12.02. 2021г. Общий стаж работы – 11 лет 9 мес. Стаж работы по специальности – 3 года
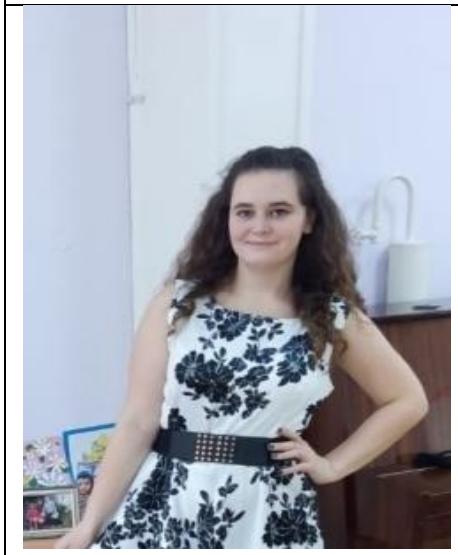	**ФИО, должность – Цома Лилия Алексеевна, воспитатель** Уровень образования – средне - специальное Квалификация – воспитатель детей дошкольного возраста Наименование направления подготовки и (или) специальности – дошкольное образование Ученая степень (при наличии) - нет Ученое звание (при наличии) - нет Повышение квалификации и (или) профессиональная переподготовка (при наличии) - Новороссийский социально-педагогический колледж по программе «Инновационная педагогическая деятельность педагога в условиях реализации ФГОС ДО», 28.06.2019 г. Общий стаж работы – 1 год Стаж работы по специальности – 1год Преподаваемые учебные предметы, курсы, дисциплины (модули) – нет

Педагогический состав, реализующий адаптированную основную образовательную программу дошкольного образования для детей с общим недоразвитием речи в группах компенсирующей направленности

	ФИО, должность - Верещага Римма Николаевна, учитель-логопед Уровень образования - высшее Квалификация – организатор – методист дошкольного образования и педагог-дефектолог для работы с детьми дошкольного возраста с отклонениями в развитии Наименование направления подготовки и (или) специальности – педагогика и методика дошкольного образования с дополнительной специальностью «Специальная дошкольная педагогика и психология» Ученая степень (при наличии) - нет Ученое звание (при наличии) - нет Повышение квалификации и (или) профессиональная переподготовка (при наличии) – «ЛОГОПЕД ПЛЮС» «Актуальные проблемы логопедии в соответствии с требованиями ФГОС» 30.08.2020г. Общий стаж работы - 14лет 2 мес. Стаж работы по специальности – 12 лет 4 мес. Преподаваемые учебные предметы, курсы, дисциплины (модули) – нет

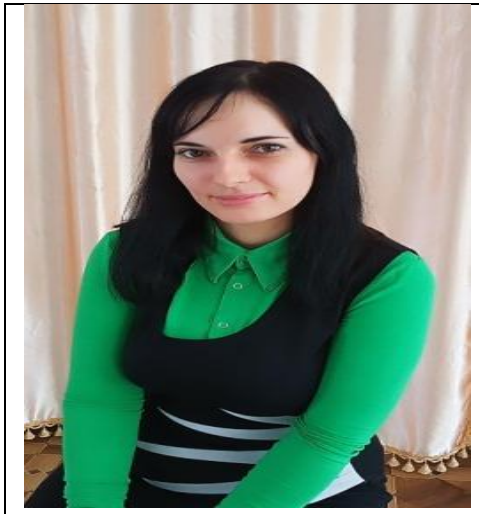	**ФИО, должность - Белая Кристина Александровна, учитель-логопед** Уровень образования - высшее Квалификация – учитель - логопед Наименование направления подготовки и (или) специальности - Логопедия Ученая степень (при наличии) - нет Ученое звание (при наличии) - нет Повышение квалификации и (или) профессиональная переподготовка (при наличии) – Международный социально-гуманитарный институт по программе «Организация и содержание логопедической работы в условиях реализации ФГОС» 1.10 2018г. Общий стаж работы – 10 лет Стаж работы по специальности - 7лет 1 мес. Преподаваемые учебные предметы, курсы, дисциплины (модули) – нет
	ФИО, должность - Гордеева Зоя Васильевна, учитель-логопед Уровень образования - высшее Квалификация – учитель начальных классов Наименование направления подготовки и (или) специальности – педагогика и методика начального обучения Ученая степень (при наличии) - нет Ученое звание (при наличии) - нет Повышение квалификации и (или) профессиональная переподготовка (при наличии) – ведение профессиональной деятельности в сфере логопедия. «Центр непрерывного образования инноваций «Адаптированная образовательная программа дошкольного образования: особенности разработки и реализации»31.07.2020г. Общий стаж работы - 37 Стаж работы по специальности – 36 лет 10 мес. Преподаваемые учебные предметы, курсы, дисциплины (модули) - нет

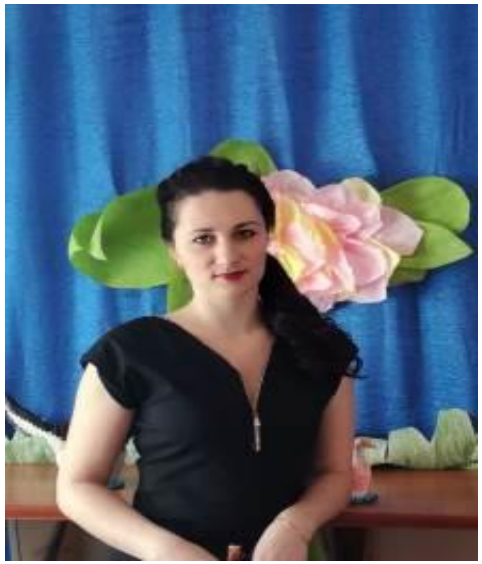	**ФИО, должность – Панфилкина Александра Петровна, учитель-логопед** Уровень образования - высшее Квалификация - бакалавр Наименование направления подготовки и (или) специальности - Педагогическое образование Ученая степень (при наличии) - нет Ученое звание (при наличии) - нет Повышение квалификации и (или) профессиональная переподготовка (при наличии) - ОДО Общества с ограниченной ответственностью «Центр непрерывного образования и инновации» 10 июля 2017 г. Профессиональная переподготовка «Логопедия: содержание, методики, технологии» Кубанский государственный университет в 09.11.2020г. Международный социально-гуманитарный институт «Организация и содержание логопедической работы воспитателя в условиях реализации ФГОС», 30.05.2018г. Общий стаж работы – 10ле
	ФИО, должность – Приходько Анжелика Михайловна, учитель-логопед Уровень образования - высшее Квалификация - бакалавр Наименование направления подготовки и (или) специальности – Психолого-педагогическое образование Ученая степень (при наличии) - нет Ученое звание (при наличии) - нет Повышение квалификации и (или) профессиональная переподготовка (при наличии) – МПГУ Логопедия. Всероссийский научно- образовательный центр «Современные образовательные технологии» «Организация образовательной деятельности для детей дошкольного возраста с ОВЗ в условиях реализации ФГОС ДО», 14.05.2019г. Общий стаж работы – 8л 01м Стаж работы по специальности –3 года Преподаваемые учебные предметы, курсы, дисциплины (модули) - нет

ФИО, должность - Дежичева Ольга Александровна, воспитатель логогруппы Уровень образования - высшее Квалификация - бакалавр Наименование направления подготовки и (или) специальности – специальное дефектологическое образование Ученая степень (при наличии) - нет Ученое звание (при наличии) - нет Повышение квалификации и (или) профессиональная переподготовка (при наличии) - НОЧУ ДПО «Краснодарский многопрофильный институт дополнительного образования» «Организация и содержание логопедической работы воспитателя в условиях реализации ФГОС», 15.01. 2020г. Общий стаж работы – 8 лет Стаж работы по специальности – 8 лет Преподаваемые учебные предметы, курсы, дисциплины (модули) – нет
ФИО, должность – Дмитриева Анна Александровна, воспитатель логогруппы Уровень образования – высшее Квалификация - воспитатель детей дошкольного возраста Наименование направления подготовки и (или) специальности - дошкольное образование Ученая степень (при наличии) - нет Ученое звание (при наличии) - нет Повышение квалификации и (или) профессиональная переподготовка (при наличии) – Частное образовательное учреждение «Учебный Центр дополнительного образования «Все вебинары. ру» «Реализация требований профессионального стандарта педагога в деятельности воспитателя ДОУ». 17.04.2019г. Общий стаж работы – 7 лет Стаж работы по специальности –12 мес. Преподаваемые учебные предметы, курсы, дисциплины (модули) – нет
ФИО, должность - Иванова Галина Владимировна, воспитатель логогруппы Уровень образования - средне - специальное Квалификация – воспитатель детского сада Наименование направления подготовки и (или) специальности - воспитатель детского сада Ученая степень (при наличии) - нет Ученое звание (при наличии) - нет

Повышение квалификации и (или) профессиональная переподготовка (при наличии) - НОЧУ ДПО «Краснодарский многопрофильный институт дополнительного образования» «Организация и содержание логопедической работы в условиях реализации ФГОС», 25.09.2019г. Общий стаж работы - 43л 11 м Стаж работы по специальности - 43л 11м Преподаваемые учебные предметы, курсы, дисциплины (модули) - нет
ФИО, должность – Матирная Светлана Дмитриевна, воспитатель логогруппы Уровень образования - высшее Квалификация – учитель начальных классов Наименование направления подготовки и (или) специальности Ученая степень (при наличии) - нет Ученое звание (при наличии) - нет Повышение квалификации и (или) профессиональная переподготовка (при наличии) – ФГБОУ ВО Кубанский государственный университет «Логопедия: содержание, методики, технологии» 8.04.2021г. ФГБОУ ВО Кубанский государственный университет «Современные подходы к использованию логопедического массажа»- 07.04.221г. Общий стаж работы – 29 лет 6 мес Стаж работы по специальности – и 5 лет 8 мес. Преподаваемые учебные предметы, курсы, дисциплины (модули) – нет
ФИО, должность – Оганисян Анастасия Юрьевна, воспитатель логогруппы Уровень образования - высшее Квалификация – товаровед - эксперт Наименование направления подготовки и (или) специальности – «Товароведение и экспертиза товаров (по областям применения). Ученая степень (при наличии) - нет Ученое звание (при наличии) - нет Повышение квалификации и (или) профессиональная переподготовка (при наличии) - Профессиональная переподготовка «Дошкольное образование: содержание, методики, технологии» 20.10.2017г. Общий стаж работы – 3 года Стаж работы по специальности – 3 года

Преподаваемые учебные предметы, курсы, дисциплины (модули) – нет
ФИО, должность – Пинчук Оксана Владимировна, воспитатель логогруппы Уровень образования - средне - специальное Квалификация - воспитатель дошкольных учреждений Наименование направления подготовки и (или) специальности - воспитание в дошкольных учреждениях Ученая степень (при наличии) – нет Ученое звание (при наличии) - нет Повышение квалификации и (или) профессиональная переподготовка (при наличии) - Всерегиональный научно – образовательный центр «Современные образовательные технологии» по программе «Современные логопедические технологии коррекции речевых нарушений у детей дошкольного возраста в соответствии с требованиями ФГОС» 09.07.2020г. Общий стаж работы – 9 лет Стаж работы по специальности – 9лет Преподаваемые учебные предметы, курсы, дисциплины (модули) – нет
ФИО, должность – Халявка Валентина Алексеевна, воспитатель логогруппы Уровень образования - высшее Квалификация – учитель технологии и предпринимательства Наименование направления подготовки и (или) специальности – технология и предпринимательства Ученая степень (при наличии) - нет Ученое звание (при наличии) - нет Повышение квалификации и (или) профессиональная переподготовка (при наличии) – «Дошкольная педагогика и психология: воспитатель дошкольной образовательной организации».Санкт –Петербург «Центр непрерывного образования и инноваций» 30. 08.2019 г. Автономная коммерческая организация дополнительного профессионального образования «Особенности работы воспитателя в логопедической группе дошкольной образовательной организации» 12.02. 2021г. Общий стаж работы – 11 лет 9 мес. Стаж работы по специальности – 3 года

Педагогический состав, реализующий адаптированную основную образовательную программу дошкольного образования для детей с задержкой психического развития в группе компенсирующей направленности

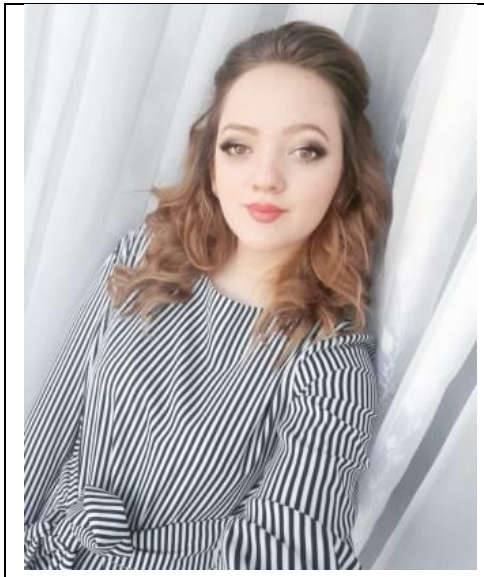	**ФИО, должность – Фомина Алина Вадимовна, учитель-дефектолог** Уровень образования - высшее Квалификация - бакалавр Наименование направления подготовки и (или) специальности – Специальное (дефектологическое)образование Ученая степень (при наличии) - нет Ученое звание (при наличии) - нет Повышение квалификации и (или) профессиональная переподготовка (при наличии) - «Центр непрерывного образования и инноваций» по программе «Образование детей с нарушенными возможностями здоровья в условиях реализации ФГОС (инклюзивное образование) 15.11.2018 г. Общий стаж работы – 2 г.4 мес. Стаж работы по специальности – 2 г.1 мес. Преподаваемые учебные предметы, курсы, дисциплины (модули) – нет

	ФИО, должность - Егорова Ирина Николаевна, учитель-логопед Уровень образования - высшее Квалификация - бакалавр Наименование направления подготовки и (или) специальности – специальное (дефектологическое) образование Ученая степень (при наличии) - нет Ученое звание (при наличии) - нет Повышение квалификации и (или) профессиональная переподготовка (при наличии) – РЕЗУЛЬТАТ «Организация и содержание логопедической работы с детьми дошкольного и младшего школьного возраста в условиях реализации ФГОС» 27.03.2020г. Общий стаж работы - 16л.04м Стаж работы по специальности – 16 лет 4 мес. Преподаваемые учебные предметы, курсы, дисциплины (модули) - нет

ФИО, должность – Васинская Елена Алексеевна, воспитатель спецгруппы

Уровень образования - средне – специальное;

Квалификация – «Воспитатель детей дошкольного возраста»

Наименование направления подготовки и (или) специальности - «440201 Дошкольное образование»

Ученая степень (при наличии) - нет

Ученое звание (при наличии) - нет

Повышение квалификации и (или) профессиональная переподготовка (при наличии) - Общий стаж работы – 4 года 1 мес. Стаж работы по специальности –4 года 1 мес. Преподаваемые учебные предметы, курсы, дисциплины (модули) – нет
ФИО, должность – Кривенко Наталья Петровна, воспитатель спецгруппы Уровень образования - средне - специальное Квалификация - воспитатель дошкольных учреждений Наименование направления подготовки и (или) специальности – дошкольное образование Ученая степень (при наличии) - нет Ученое звание (при наличии) - нет Повышение квалификации и (или) профессиональная переподготовка (при наличии) - - НОЧУ ДПО «Краснодарский многопрофильный институт дополнительного образования» «Организация и содержание логопедической работы воспитателя в условиях реализации ФГОС», 25.09.2019г.г. Общий стаж работы – 25 лет 2 мес. Стаж работы по специальности – 25 лет 2 мес. Преподаваемые учебные предметы, курсы, дисциплины (модули)
ФИО, должность – Потапенко Наталья Александровна, воспитатель спецгруппы Уровень образования - средно-специальное Квалификация – воспитатель детей дошкольного возраста с дополнительной подготовкой в области семейного

воспитания

Наименование направления подготовки и (или) специальности – дошкольное образование

Ученая степень (при наличии) - нет

Ученое звание (при наличии) - нет

Повышение квалификации и (или) профессиональная переподготовка (при наличии) – Международный социально-гуманитарный институт «Организация и содержание логопедической работы в условиях реализации ФГОС», 31.10.2018г.

Общий стаж работы – 13лет

Стаж работы по специальности – 13 лет

Преподаваемые учебные предметы, курсы, дисциплины (модули) – нет.

МБДОУ ДЕТСКИЙ САД № 35

Подписан: МБДОУ ДЕТСКИЙ САД № 35
DN: OID.1.2.840.113549.1.9.2=2337017492-233701001-233700045906, E=45yno@mail.ru, ИНН=002337017492, СНИЛС=01021210541, ОГРН=1022304059997, T=Заведующий, O=МБДОУ ДЕТСКИЙ САД № 35, STREET="УЛ МАРШАЛА ЖУКОВА, ДОМ 35", L=Крымск, S=23 Краснодарский край, C=RU, G=Лидия Михайловна, SN=Шатун, CN=МБДОУ ДЕТСКИЙ САД № 35
Основание: Я являюсь автором этого документа
Местоположение: место подписания
Дата: 2021-09-14 10:29:35
Foxit Reader Версия: 9.7.2